NSVM-S Niederspannungs-Verbindungsmuffen zum Schrumpfen

Einleiter

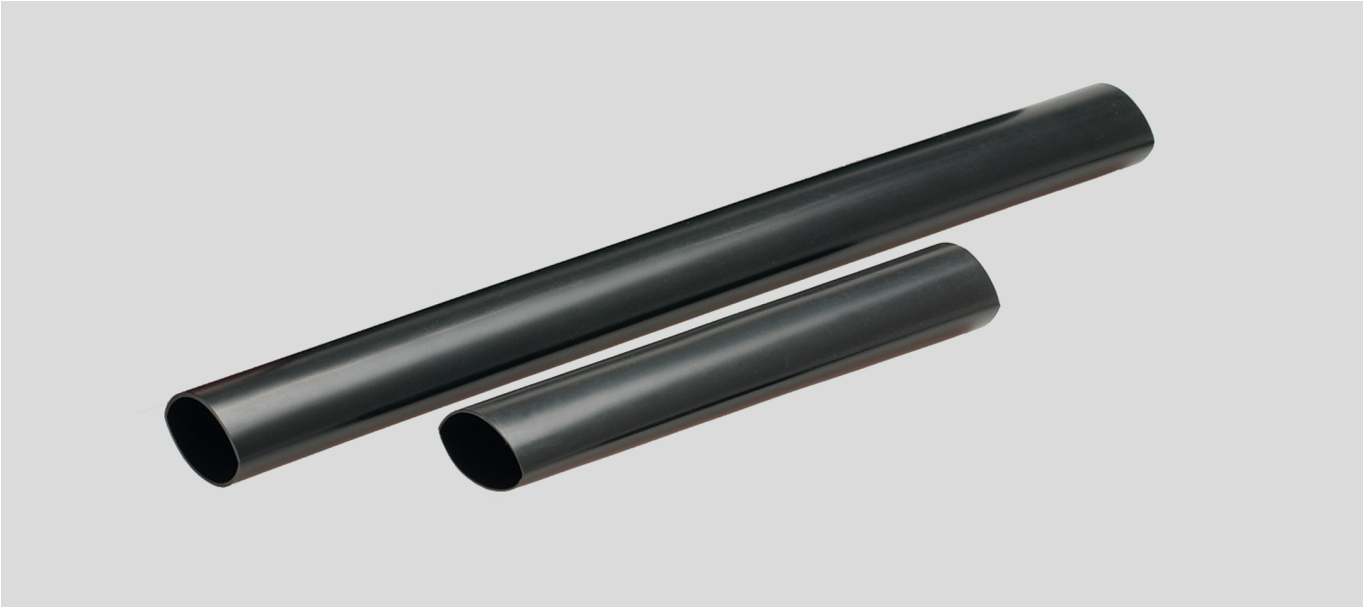

NSVM-S (Einleiter Verbindungsmuffe)

Verbindungsmuffe für einadrige kunststoffisolierte Energiekabel bis 0,6/1(1,2)kV, universell einsetzbar zum Verbinden von Kabel und Leitungen aus PVC, PE und VPE, z.B. N(A)YY, N(A)2XY, NYM, NYY.

Einsatzbereiche

- Innenraum
- Freiluft
- Erdreich
- Wasser

Eigenschaften

- halogenfrei
- hohe elektrische Isolationswerte
- querwasserdicht
- gute mechanische Festigkeit
- kompakte Abmessungen
- unbegrenzt lagerfähig
- große Leitungs- und Kabelquerschnittsbereiche
- gute Beständigkeit gegen chemische Einflüsse, Erdalkalien und UV-Strahlen

Lieferumfang

- Innenmuffen
- Außenmuffe
- illustrierte Montageanleitung

Prüfung

nach CENELEC HD 623 (VDE0278,Teil623)

Einleiter

Artikel-Nr.	Typ	Nennspannung Uo/U(Um)	Querschnitt mm²	VPE Stück	Netto EUR/Stück bei Abnahme von 1	2 - 5	6 - 10
93890	NSVM-S1	0,6/1kV	1x 10,0 - 1x 25,0	1	10,70	10,20	9,80
93891	NSVM-S1	0,6/1kV	1x 35,0 - 1x 70,0	1	18,70	18,00	17,20
93892	NSVM-S1	0,6/1kV	1x 95,0 - 1x 240,0	1	21,70	20,90	20,00
93893	NSVM-S1	0,6/1kV	1x 150,0 - 1x 300,0	1	31,30	30,00	28,70
93894	NSVM-S1	0,6/1kV	1x 300,0 - 1x 500,0	1	36,80	35,30	33,80

Technische Änderungen vorbehalten.