

HELU-S-SV-CU

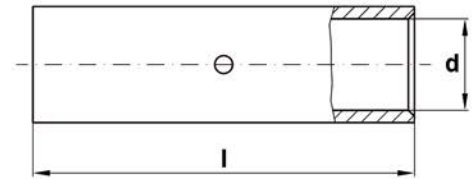

TECHNISCHE DATEN

Kupfer-Stoßverbinder

■ AUFBAU

- Material: Kupfer gem. DIN EN 13600
- Oberfläche: galvanisch verzinkt

■ VERWENDUNG

- Stoßverbinder für zugentlastete Verbindungen. Ausführung mit Mittenanschlag.

■ HINWEISE

- Legende:
Abmessungen
d - Innendurchmesser der Litzenaufnahme
L - Länge

Art.-Nr.	Typ	Nennquerschnitt von / bis mm ²	Innen-Ø mm	Länge mm	Gewicht in kg/1000 St.	VPE (in St.)
907811	HELU-S-SV-CU 0,5-0,75	0,50 - 0,75	1,4	15,0	0,8	100
907812	HELU-S-SV-CU 1-1,5	1,00 - 1,50	1,9	15,0	1,2	100
907813	HELU-S-SV-CU 2,5	2,50	2,4	16,0	1,5	100
907814	HELU-S-SV-CU 4	4,00	3,0	19,0	2,1	100
907815	HELU-S-SV-CU 6	6,00	3,7	19,0	2,2	100
907816	HELU-S-SV-CU 10	10,00	4,3	30,0	5,5	50
907817	HELU-S-SV-CU 16	16,00	5,4	35,0	8,1	50
907818	HELU-S-SV-CU 25	25,00	6,9	40,0	11,6	50
907819	HELU-S-SV-CU 35	35,00	8,3	45,0	19,1	50
907820	HELU-S-SV-CU 50	50,00	9,6	50,0	27,0	50
907821	HELU-S-SV-CU 70	70,00	11,5	55,0	39,0	50
907822	HELU-S-SV-CU 95	95,00	13,5	60,0	50,0	50
907823	HELU-S-SV-CU 120	120,00	15,5	65,0	71,9	25
907824	HELU-S-SV-CU 150	150,00	16,8	70,0	87,3	25
907825	HELU-S-SV-CU 185	185,00	19,0	75,0	116,3	25
907826	HELU-S-SV-CU 240	240,00	21,0	85,0	142,2	25
907827	HELU-S-SV-CU 300	300,00	24,0	100,0	231,4	10
907828	HELU-S-SV-CU 400	400,00	27,5	100,0	262,7	10
907829	HELU-S-SV-CU 500	500,00	31,0	140,0	473,0	5
907830	HELU-S-SV-CU 630	630,00	34,0	160,0	617,5	5